

# Talento.net

## PROGRAMMI PER LA GESTIONE AZIENDALE

### MODULI BASE

Talento è il **gestionale multiutente e multiaziendale** ideale per le aziende di piccole e medie dimensione che devono **gestire problematiche relative a contabilità, gestione clienti e fornitori, magazzini, produzione, conto lavoro ecc.**

**Realizzato con le più moderne tecnologie di sviluppo .NET**, Talento funziona in ambiente Windows, lavora in modalità client-server con i più moderni e diffusi database SQL, ed anche in modalità cloud.

Permette all'azienda di **distribuire tutte le informazioni nei formati più uti-**

**lizzati** (PDF, Word, Excel, RTF, ASCII). I documenti possono essere tutti visualizzati e automaticamente inviati a clienti e fornitori via fax ed e-mail.

La sua flessibilità permette di essere **integrato con soluzioni personalizzate che rispondono a problemi specifici dell'azienda.**

Talento è una soluzione modulare, innovativa ed affidabile.



Fatture differite

Generazione Valorizzazione Utilità ?

Fattura 403176 Tipo FV Serie 01 Data 27/04/2015 Causale VVVF Vendita

1 - Testa | 2 - Righe | 3 - Totali

Cliente C0006157 Talentum srl  
 Via Via Luigi Galilei, 9  
 Cap e Città 26041 Cassinuggione  
 Provincia CR Stato IT

Filiale Talentum srl  
 Via Via Luigi Galilei, 9  
 Cap e Città 26041 Cassinuggione  
 Provincia CR Stato IT

Pagamento RB RICEVUTE BANCARIE  
 Scadenza 34 30 GG DF FM  
 Banca 0834057390 CASSA PADANA BCC SOC.COOP. - FILIAL...  
 Porto F1 PORTO FRANCO  
 Mezzo VE VETTORE

Provvigioni  
 Agente 001 Agente Bianchi Prv.  
 Resp. Zona Prv.  
 Merch. Prv.

Centro Distr.  
 Resp. Interno  
 Nota Memo

Stato  
 Protocollo 79 Data Protocollo 27/04/2015  
 Data Trasp. Ora Trasp.  
 Data Comp. 27/04/2015 Sessione Cassa 01

Colli  
 Valuta EUR P. Lordo  
 Cambio 1,00000000 P. Netto  
 Esenzione Volume  
 Sconto Doc Marcatura

Cat. Faturato  
 Num. Report Rif. Lista  
 Note Chiamata

Fattura Elet.  
 E-Mail

StatusBar

## VENDITE E ACQUISTI

Il modulo Vendite consente di gestire l'intero ciclo attivo di un'azienda, dal preventivo alla fatturazione. Permette di creare preventivi, ordini clienti, documenti di trasporto, fatture proforma, fatture accompagnatorie, fatture differite, note di credito. È possibile creare listini illimitati e decidere per ogni articolo in quale listino è presente. Ogni cliente può avere un listino associato ed è possibile applicare prezzi particolari per singolo cliente. Vengono forniti moduli predefiniti per tutti i documenti gestiti a cui eventualmente applicare modifiche (es. inserimento del logo aziendale, variazione colori e testi etc.) Il modulo Acquisti consente di gestire l'intero ciclo passivo di un'azienda. Permette di creare Richieste di Offerte, effettuare Ordini e gestire i Documenti di carico. Il modulo gestisce i listini dei fornitori anche in modalità automatica e le codifiche dei fornitori stessi.

## MAGAZZINO

Il modulo Magazzino consente di seguire tutto ciò che riguarda gli articoli. La funzione Scheda articolo visualizza un elenco di tutte le movimentazioni eseguite su un determinato articolo e permette di accedere ai documenti che le hanno generate. L'aggiornamento delle giacenze di magazzino è guidato da causali definibili dall'utente. L'aggiornamento delle quantità avviene in automatico al salvataggio del documento. La procedura di inventario consente di calcolare e stampare la valorizzazione articoli a qualsiasi data con diversi metodi (LIFO, FIFO, Ultimo prezzo acquisto, etc.)

Movimenti di Magazzino

Articolo ARFA ARTICOLO A Magazzino 00 Magazzino centrale

Data Data 01/01/2014 Alla Data 11/05/2015

Partita Ubicazione Tutti i movimenti < > Mostra

ARTICOLO A	Data	Q.tà Giac.	Q.tà Doc.	Q.tà	Descr.	Descrizione Causale	Terzo	Descrizione Terzo	Num. Doc.	Data Doc.	G.Riga
	10/01/2014	-50,000	50,000	50,000	CLUS	Scasso per inno in conto lavoro	F000039	006	2	10/01/2014	140.133
	23/01/2014	10,000	10,000	10,000	MCA	Carico a Magazzino	F000002	Rossi Mirella srl	1	23/01/2014	140.143
	14/03/2014	-1,000	1,000	1,000	VFA	VENDITA	C0005914	R.B. PARATI SAS	1	14/03/2014	140.142
	19/03/2014	-3,000	3,000	3,000	VBO	Doc di Trasporto per Vendita	C0006157	Talentum srl	3	19/03/2014	140.138
	26/03/2014	-2,000	2,000	2,000	VBO	Doc di Trasporto per Vendita	C0001780	3B S.R.L.	4	26/03/2014	140.137
	21/07/2014	-10,000	10,000	10,000	VFA	VENDITA	C0001780	3B S.R.L.	3	21/07/2014	140.127
	24/07/2014	100,000	100,000	100,000	MCA	Carico a Magazzino	F000001	Prova Fornitore 001	0	24/07/2014	140.227
	04/08/2014	0,000	2,000	2,000	VFA	VENDITA	C0006157	AGOSTI FIORELLA	1	04/08/2014	140.227
	29/08/2014	-12,000	12,000	12,000	VBO	Doc di Trasporto per Vendita	C0006152	AGOSTI FIORELLA	6	29/08/2014	140.215
	11/12/2014	-100,000	100,000	100,000	VFA	VENDITA	C0006570	Agenzia Regionale Relazioni Sinda	5	11/12/2014	140.115
	12/12/2014	-12,000	12,000	12,000	VFA	VENDITA	C0005813	FABRIS PIROGONCIO	7	12/12/2014	140.103
	30/12/2014	-2,000	2,000	2,000	VFA	VENDITA	C0006157	Talentum srl	4	30/12/2014	140.101
	30/12/2014	-2,000	2,000	2,000	VFA	VENDITA	C0006157	Talentum srl	4	30/12/2014	140.099
	30/12/2014	-10,000	10,000	10,000	VFA	VENDITA	C0006157	Talentum srl	4	30/12/2014	140.089
	30/12/2014	-100,000	100,000	100,000	VFA	VENDITA	C0006157	Talentum srl	4	30/12/2014	139.989
	30/12/2014	-2,000	2,000	2,000	VFA	VENDITA	C0006157	Talentum srl	4	30/12/2014	139.987
	30/12/2014	-2,000	2,000	2,000	VFA	VENDITA	C0006157	Talentum srl	4	30/12/2014	139.985

Giacenza Attuale 8008.33200 Costo Unitario 0,00000 Costo Totale 0,00 Valuta EUR

Partita Ubicazione Costo UM Acquisto

Riferimenti Anagrafica Apri Origine Stampa Anteprima

Bilancio dei movimenti selezionati

FATTURA DI VENDITA

ID Reg. 1274 Data Registrazione 08/01/2015 Tipo Registrazione FV001

Cliente C0006157 Talentum srl Tipo Registro Iva VI

Protocollo 1 Se. Num. Doc. 01 1 Data Doc. 08/01/2015 Totale 1.220,00

Pagamento BO BONIFICO Scadenza 6M 60 GG DF FM

Banca

Descrizione Elimina Registrazione

ATTENZIONE! SONO PRESENTI DEGLI INCASSI, LO SCADENZARIO NON VERRA' AGGIORNATO!

Ord	Gr	Ma	Conto	Descrizione	Imponibile	Aliq. %	Iva
00010	020	010	0000100	COSTI DI IMPIANTO	1.000,00		
00030				IVA 22 VERSATA DA CLIENTE	1.000,00	22V	220,00

Bilancio OK per REGISTRAZIONE Abilita Totale 0 T. Imponibile 1.000,00 T. Iva 220,00

Riga 00030 Conto Iva 22 VERSATA DA CLIENTE  
 Importo 1.000,00 Aliquota 22V Iva 220,00  
 Descrizione

<< >> 1 of 2 Aggiungi Elimina Annulla Controlla Contabilizza

Descrizione aggiuntiva

## CONTABILITÀ

Il modulo Contabilità consente di eseguire tutte le registrazioni contabili di base che ogni azienda è tenuta a registrare in regime di contabilità ordinaria. Le registrazioni possono essere guidate da causali contabili che sono già presenti per le operazioni più comuni, ma è comunque possibile inserire altre personalizzate, anche in autonomia. All'interno del programma di contabilità viene fornito un piano dei conti completo su 4 livelli conforme alla IV direttiva CEE. In alternativa si può inserire un piano dei conti personalizzato. È disponibile una funzione di scadenziario automatica che permette di controllare ed aggiornare lo stato dei pagamenti dei clienti/fornitori.



# PRODUZIONE

Nel programma di produzione è possibile decidere cosa e quanto produrre e creare in automatico gli ordini di lavorazione e gli ordini a fornitori necessari. Una funzione apposita consente di gestire l'avanzamento della produzione. È possibile controllare quali ordini possono essere "avviati" in produzione, sulla base della disponibilità a magazzino dei componenti necessari alla produzione del prodotto finito.

Il software è inoltre in grado di gestire una distinta base multilivello definita da uno o più articoli subordinati, a loro volta costituiti da distinte base contenenti articoli subordinati propri, e di gestire in automatico la produzione.

Numero	Articolo	Descrizione	Lotto	Quantità	Stato	Liv.
571	D000000006	DISTINTA 006		10,00	B1	1
570	D000000006	DISTINTA 006		10,00	B1	1
569	D000000006	DISTINTA 006	2009000055	10,00	D1	1
568	D000000006	DISTINTA 006	2009000054	10,00	D1	1
567	D000000006	DISTINTA 006	2009000053	10,00	D1	1
566	D000000006	DISTINTA 006	2009000052	10,00	D1	1
565	D000000006	DISTINTA 006	2009000051	10,00	D1	1
564	D000000006	DISTINTA 006	2009000050	10,00	D1	1
563	D000000006	DISTINTA 006	2009000049	10,00	D1	1
562	D000000006	DISTINTA 006	2009000048	10,00	D1	1
561	u180	UOVA CONF. 180 L	2009000030	15,00	D1	1
560	u180	UOVA CONF. 180 L	2009000029	5,00	D1	1
559	ABB00010A	ABBATTIMOSCHE MANICO FERRO	2009000047	5,00	D1	3
558	SEMI X	SEMILAVORATO X	2009000046	5,00	D1	3
557	SEMI A	SEMILAVORATO A	2009000045	5,00	D1	2
556	ABB00010A	ABBATTIMOSCHE MANICO FERRO	2009000044	5,00	D1	1
555	ART_PRODIZIO	ARTICOLO PER PROVE PRODUZIONE	2009000043	1,00	D1	1
554	ABB00010A	ABBATTIMOSCHE MANICO FERRO	2009000042	2,00	D1	1
553	ZER04012A	ZERBINO COCCO N CM.40X80 PERLA MEZZALUNA	2009000041	2,00	D1	1

# CONTO LAVORO

Il modulo gestisce la logistica del Conto Lavoro Entrata e Uscita: comprende la generazione degli ordini a clienti/fornitori, l'emissione dei documenti di trasporto per i materiali, e infine il caricamento dei documenti di trasporto in ingresso.

**CONTO LAVORO ENTRATA:** sulla base degli ordini di conto lavoro provenienti dai clienti è necessario determinare la quantità dei beni da produrre nel tempo e conseguentemente i materiali richiesti dalle lavorazioni che devono essere sollecitati al committente.

**CONTO LAVORO USCITA:** sulla base degli ordini a fornitori devono essere decisi gli ordini di conto lavoro da inviare ai terzisti, comprensivi dell'elenco materiali da inviare agli stessi (esplodendo le distinte base).

Or	Articolo	Descrizione	UM	Quantità	Prezzo	Sconto	Netto	Totale
00010	ART A	ARTICOLO A	N	1,00	5,00		5,00	5,00
00020	ART B	ARTICOLO B	N	1,00	5,00		5,00	5,00
00030	ART A	ARTICOLO A	N	10,00	5,00		50,00	50,00
00040	ART B	ARTICOLO B	N	10,00	5,00		50,00	50,00

# STATISTICHE

Sono disponibili diverse statistiche sul venduto e sul fatturato. In alternativa, è presente uno strumento avanzato per filtrare e raggruppare i dati con criteri personalizzati. È possibile stampare statistiche con raggruppamento per cliente/fornitore, articolo, gruppo merceologico.

Si possono anche mettere a confronto il valore del costo del venduto ed il valore effettivamente venduto e calcolare un eventuale margine. Un'altra funzione permette di valorizzare il costo del venduto con Costo standard oppure prezzo medio di carico oppure Ultimo prezzo di carico. Il risultato potrà essere stampato in formato report e/o grafico o esportato su file.

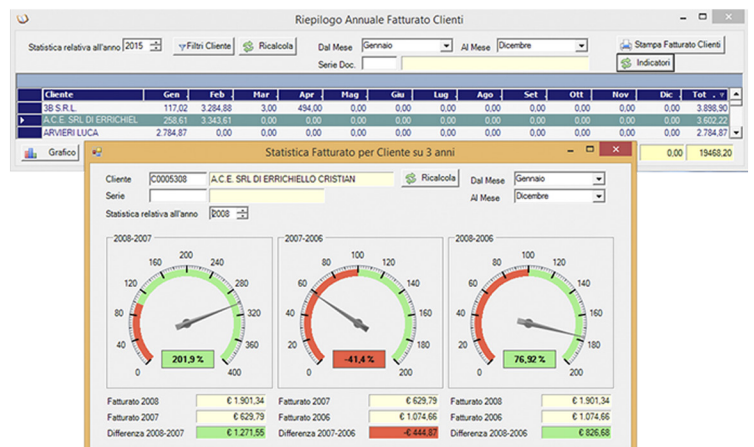



## MODULI APPLICATIVI

### ACQUISTI

Anagrafiche commerciali fornitori  
Richiesta Offerte e preventivi  
Ordini a fornitore  
Carichi di magazzino  
Gestione listini fornitori

### CONTABILITÀ

Contabilità Generale ed IVA  
Partitari  
Scadenzari clienti e fornitori  
Emissioni Effetti (RI.BA.)  
Gestione pagamenti  
Gestioni Intrastat  
Gestioni cespiti

### CONTO LAVORO

#### Conto lavoro in entrata

Documenti in entrata e uscita  
Distinta base  
Movimentazioni

#### Conto lavoro in uscita

Documenti di entrata e uscita  
Distinta base  
Movimentazioni

### INTERVENTI

Gestione interventi esterni  
Fatturazione interventi

### E-MAIL

Generazione e-mail  
Invio e-mail

### VENDITE

Anagrafiche commerciali clienti  
Offerte e preventivi  
Commesse clienti  
Vendite (DDT, fatture, note credito)  
Fatturazione elettronica  
Provvigioni agenti  
Gestione resi

### MAGAZZINO

Anagrafiche articoli  
Gestione magazzini  
Movimenti e trasferimenti  
Chiusure e archiviazioni  
Inventari e valorizzazioni  
Statistiche e previsioni

### STATISTICHE

Gestione andamento vendite  
Gestione andamento acquisti  
Gestione andamento magazzino  
Statistiche su articoli

### PRODUZIONE

Gestione richiesta di produzione  
Sviluppo produzione  
Distinta base a n. livelli  
Stati di avanzamento produzione  
Gestione lotti e partite  
Stampe di produzione



Talentum srl è una azienda specializzata in analisi di programmi, sviluppo software, gestione ed assistenza su reti e impianti informatici distribuiti, gestione della sicurezza e della protezione informatica. Inoltre ha maturato conoscenze specifiche nella gestione di sistemi in ambiente Microsoft.

Talentum srl è inoltre **Partner Microsoft ISV** (Independent software vendor) e utilizza le più moderne tecnologie di sviluppo che Microsoft Corporation mette a disposizione. Inoltre è dotata di personale qualificato e certificato costantemente aggiornato.

# Talento.net

## PROGRAMMI PER LA GESTIONE AZIENDALE



Talentum srl

Via Campo Fiera, 2 - 25020 Gambaia (Bs) - Tel. 030 9956744 - info@talentum.it

P. IVA e Cod. Fisc. 01297360198